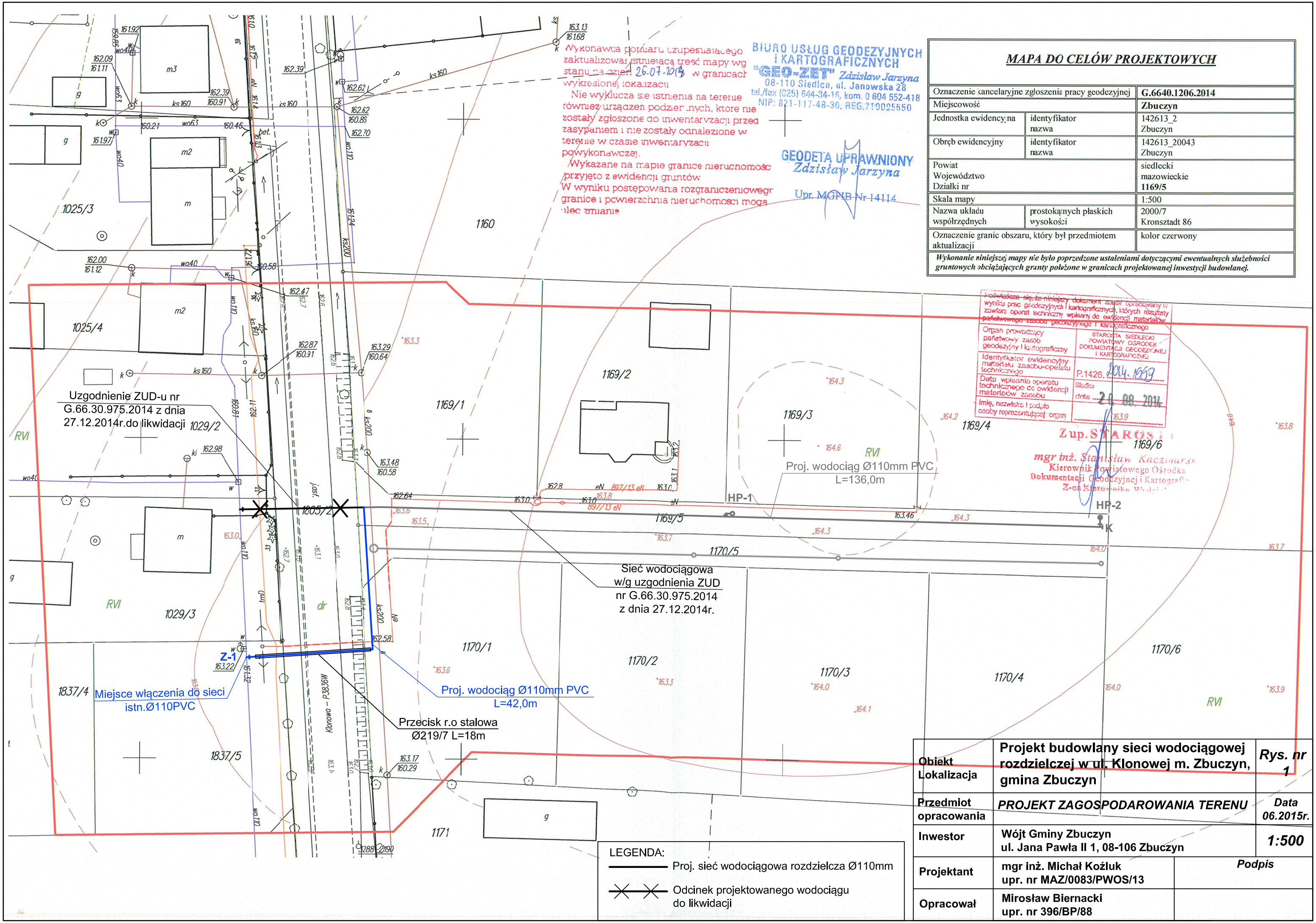

Wykonawca pomiaru uzupełniającego zaktualizował istniejącą treść mapy wg stanu na dzień 26.07.2014 w granicach wykreślonej lokalizacji.
Nie wyklucza się istnienia na terenie również urządzeń podziemnych, które nie zostały zgłoszone do inwentaryzacji przed zasypaniem i nie zostały odnalezione w terenie w czasie inwentaryzacji powykonawczej.
Wykazane na mapie granice nieruchomości przyjęto z ewidencji gruntów.
W wyniku postępowania rozgraniczeniowego granice i powierzchnia nieruchomości mogą ulec zmianie.

BIURO USŁUG GEODEZYJNYCH I KARTOGRAFICZNYCH "GEO-ZET" Zdzisław Jarzyna
08-110 Siedlce, ul. Janowska 28
tel./fax (025) 644-34-16, kom. 0 604 552-418
NIP: 821-117-48-30, REG.710095650

GEODETA UPRAWNIONY Zdzisław Jarzyna
Upr. MGPiB Nr 14114

MAPA DO CELÓW PROJEKTOWYCH

Oznaczenie kancelaryjne zgłoszenia pracy geodezyjnej		**G.6640.1206.2014**
Miejscowość		**Zbuczyn**
Jednostka ewidencyjna	identyfikator nazwa	142613_2 Zbuczyn
Obręb ewidencyjny	identyfikator nazwa	142613_20043 Zbuczyn
Powiat Województwo Działki nr		siedlecki mazowieckie **1169/5**
Skala mapy		1:500
Nazwa układu współrzędnych	prostokątnych płaskich wysokości	2000/7 Kronsztadt 86
Oznaczenie granic obszaru, który był przedmiotem aktualizacji		kolor czerwony

Wykonanie niniejszej mapy nie było poprzedzone ustaleniami dotyczącymi ewentualnych służebności gruntowych obciążających grunty położone w granicach projektowanej inwestycji budowlanej.

Poświadcza się, że niniejszy dokument został opracowany w wyniku prac geodezyjnych i kartograficznych, których rezultaty zawiera operat techniczny wpisany do ewidencji materiałów państwowego zasobu geodezyjnego i kartograficznego

Organ prowadzący państwowy zasób geodezyjny i kartograficzny	STAROSTA SIEDLECKI POWIATOWY OŚRODEK DOKUMENTACJI GEODEZYJNEJ I KARTOGRAFICZNEJ
Identyfikator ewidencyjny materiału zasobu-opetatu technicznego	P.1426. 2014.1559
Data wpisania operatu technicznego do ewidencji materiałów zasobu	Siedlce dnia 20.08.2014
Imię, nazwisko i podpis osoby reprezentującej organ	

Z up. STAROSTA
mgr inż. Stanisław Kaczmarski
Kierownik Powiatowego Ośrodka Dokumentacji Geodezyjnej i Kartograficznej
Z-ca Kierownika Wydziału

LEGENDA:
- Proj. sieć wodociągowa rozdzielcza Ø110mm
- Odcinek projektowanego wodociągu do likwidacji

Obiekt Lokalizacja	**Projekt budowlany sieci wodociągowej rozdzielczej w ul. Klonowej m. Zbuczyn, gmina Zbuczyn**	***Rys. nr 1***
Przedmiot opracowania	***PROJEKT ZAGOSPODAROWANIA TERENU***	***Data 06.2015r.***
Inwestor	**Wójt Gminy Zbuczyn ul. Jana Pawła II 1, 08-106 Zbuczyn**	***1:500***
Projektant	**mgr inż. Michał Koźluk upr. nr MAZ/0083/PWOS/13**	***Podpis***
Opracował	**Mirosław Biernacki upr. nr 396/BP/88**	